

## TORINO UN PO' GRECA E UN PO' MORESCA

A cura di Elio Sigismondo - Fotografie di Renato Galliano



**Via Giuseppe Pomba**

Durante l'occupazione romana della Gallia Cisalpina, il governatore della nascente Julia Augusta Taurinorum indisse un concorso per dare un volto alla nascente città di frontiera, arricchirla di pregevoli opere architettoniche e ornarla di fregi e decorazioni d'impareggiabile valore.

Alla gara parteciparono innumerevoli archistar di varie provincie dell'impero. Risultarono vincitori due protagonisti dell'architettura di allora, provenienti dalle attuali Grecia e Libia.



**Via Giambattista Pergolesi**



**Via Delle Rosine**

Furono invece sonoramente bocciati archimammut del calibro di Renzus Annio Pianus da Genua, perché troppo esoso e politicamente sostenuto dalle locali tribù celto – liguri, che per l'esclusione inscenarono una rivolta furiosa, dispersa dalle spade dei centurioni. Altrettanto male andò per

Caesar Santiago Calatravae poco augusteo e incline all'apostasia anti imperiale, e per Domitio Maximo Fuskieae, spocchioso e di aspetto non troppo piacevole, anche per le sibille del luogo.

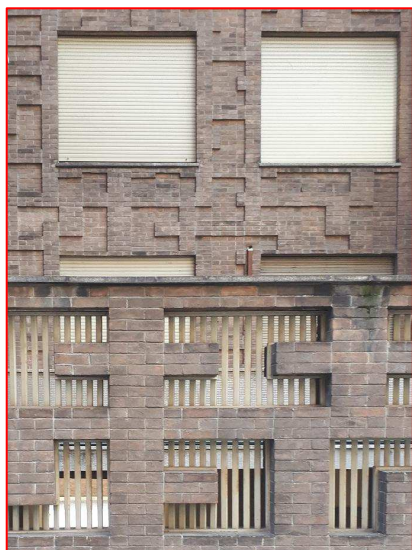

**Corso Montevocchio**



**Via Santa Giulia**

I vincitori furono l'ellenico Filocle Skena, appassionato di timpani e greche, e il libico Oea Sabratha cultore di moresche ed arabeschi. Ancora oggi passeggiando per le strade del capoluogo subalpino, troviamo alcuni dei manufatti che i progettisti edificarono per la nascente Torino, con stilemi tipici dei loro Paesi di provenienza. Un orgoglio per greci e libici oggi residenti, che oppongono tali architetture allo strapotere iconico delle egizie, troppo presenti in città, per la presenza anche del prestigioso Museo.

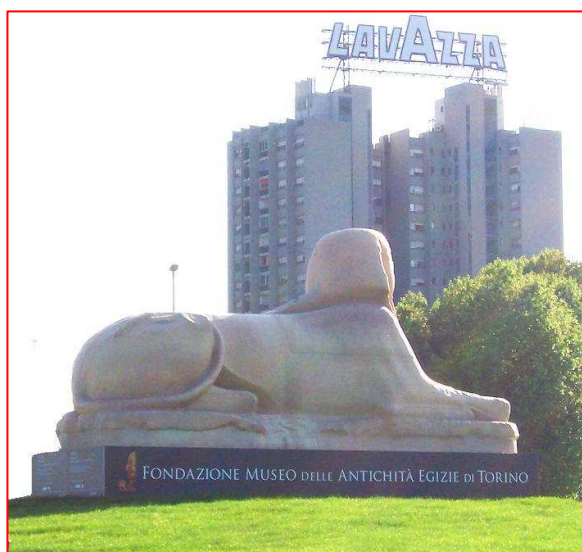

**Sfinge**

**Corso Giulio Cesare**

**Ingresso A/4**

**Obelisco**

**Via G. Pergolesi**





# TORINO UN PO' GRECA...



Mole Antonelliana (interno) – Via Montebello

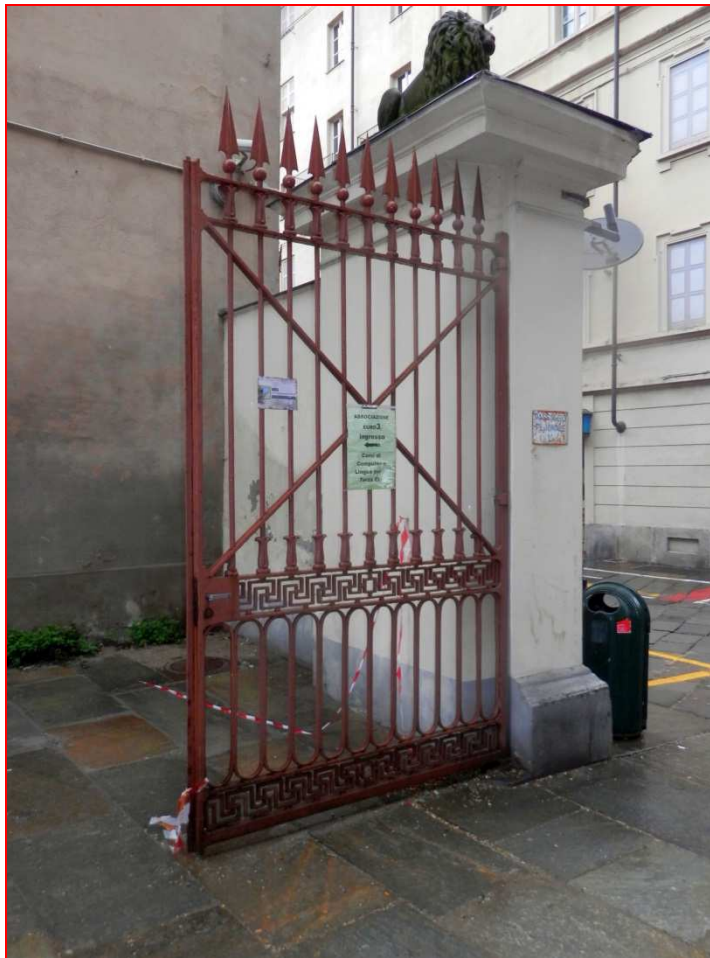

Via Verdi - Cavallerizza





Via Saluzzo



Via Della Rocca





Via Michele Graneri (ex area giochi)

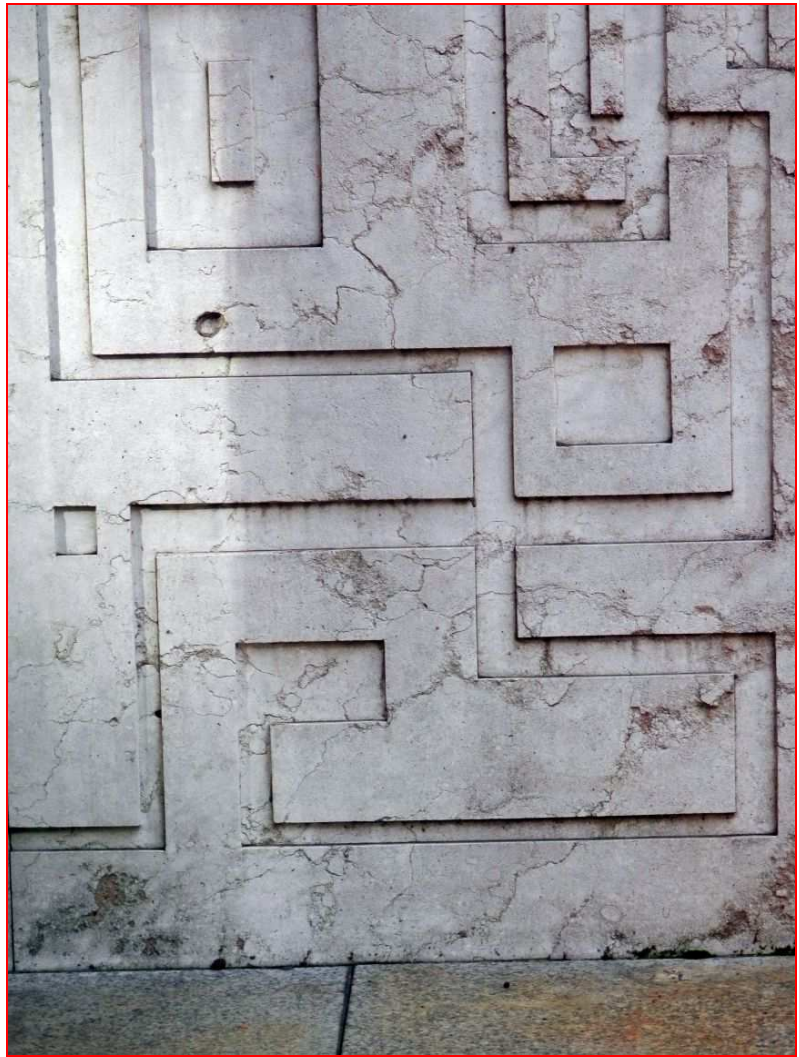

Via Verdi



# ...TORINO UN PO' Moresca



Corso Massimo D'Azeglio



Corso Bramante – Ospedale Maggiore San Giovanni Battista (Molinette)





Corso Unione Sovietica



IL RIECOG DELLA SPEDIZIONE IN ORIENTE DEL CONTE VERDE  
MESSO DAL RE CARLO ALBERTO E DONATO ALLA CITTA DI TORINO



P. PELAG

Piazza Conte Verde





Corso Massimo D'Azeglio