EX INDUMENTIS

Reliquie d'artista

Da un'idea di Raffaele Palma

12 giugno - 3 luglio 2010

Galleria d'arte Fogliato
via Mazzini, 9 - 10123 Torino - tel: 011 887 733
Orari di apertura: 10-12,30 / 16-19,30 Chiuso domenica e lunedì mattina

RELIQUARIO DELL'ARTISTA VIANDANTE

Durante la mostra Ex Indumentis- Reliquie d'Artista, alla Galleria d'arte Fogliato di Torino, è nata un'iniziativa benefica in progress: il "Reliquiario dell'Artista Viandante".

Vero e proprio evento nell'evento, è stato ideato per raccogliere le opere realizzate, a titolo gratuito, da buona parte degli autori in mostra e da altri noti artisti che l'hanno visitata. Anche questi ultimi hanno lasciato la propria testimonianza per contribuire ad un'iniziativa benefica, che intende aiutare altri viandanti, sicuramente più bisognosi.

Il Reliquario dell'Artista Viandante sarà, infatti, messo in vendita ed il ricavato devoluto alla "Società per Asili Notturni Umberto I", sita in Via Ormea, 119 a Torino. Al termine della mostra, il 2 luglio 2010, la collezione sarà visibile presso la Galleria d'arte Fogliato. **Gli appassionati potranno valutare il Reliquiario dell'Artista Viandante, a scopo d'acquisto, fino alla prima settimana d'ottobre del corrente anno**. Per ogni ulteriore informazione è possibile chiamare il numero: 011.88.77.33.

Il 2 luglio 2010, termine della mostra, la collezione sarà visibile presso la Galleria Fogliato. Gli appassionati potranno valutare il Reliquiario dell'Artista Viandante, a scopo d'acquisto, fino alla prima settimana d'ottobre del corrente anno.

La mostra d'arte collettiva EX INDUMENTIS - Reliquie d'Artista, inaugurata sabato 12 giugno, proseguirà sino al 3 luglio 2010 ad ingresso libero, tutti i giorni, con orario continuato 10 – 19,30. Domenica e lunedì mattina chiuso.
Scaturita da un'idea di Raffaele Palma, la curiosa iniziativa si avvale della collaborazione di Vinicio Perugia e Piero Ferraris.

Tutte le opere sono visibili e scaricabili dal sito : www.caus.it
Info: Raffaele Palma 3396057369 – mail: info@caus.it

QUARTO LOTTO

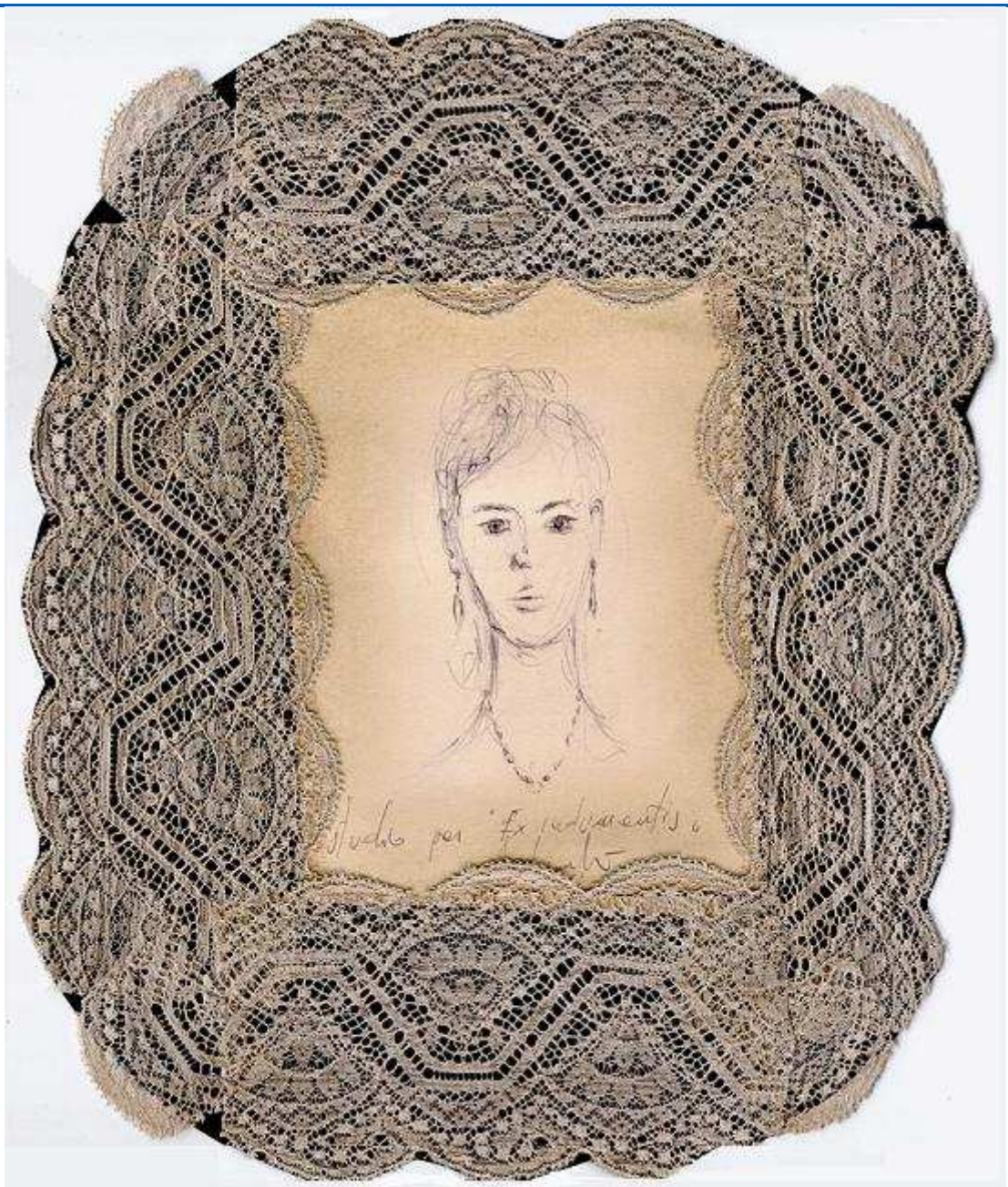

Claudio Acchiardi

Studio per Ex Indumentis

Liliana Acquadro

Ex Indumentis

Aldo Brovarone

L'Automobile è femmina

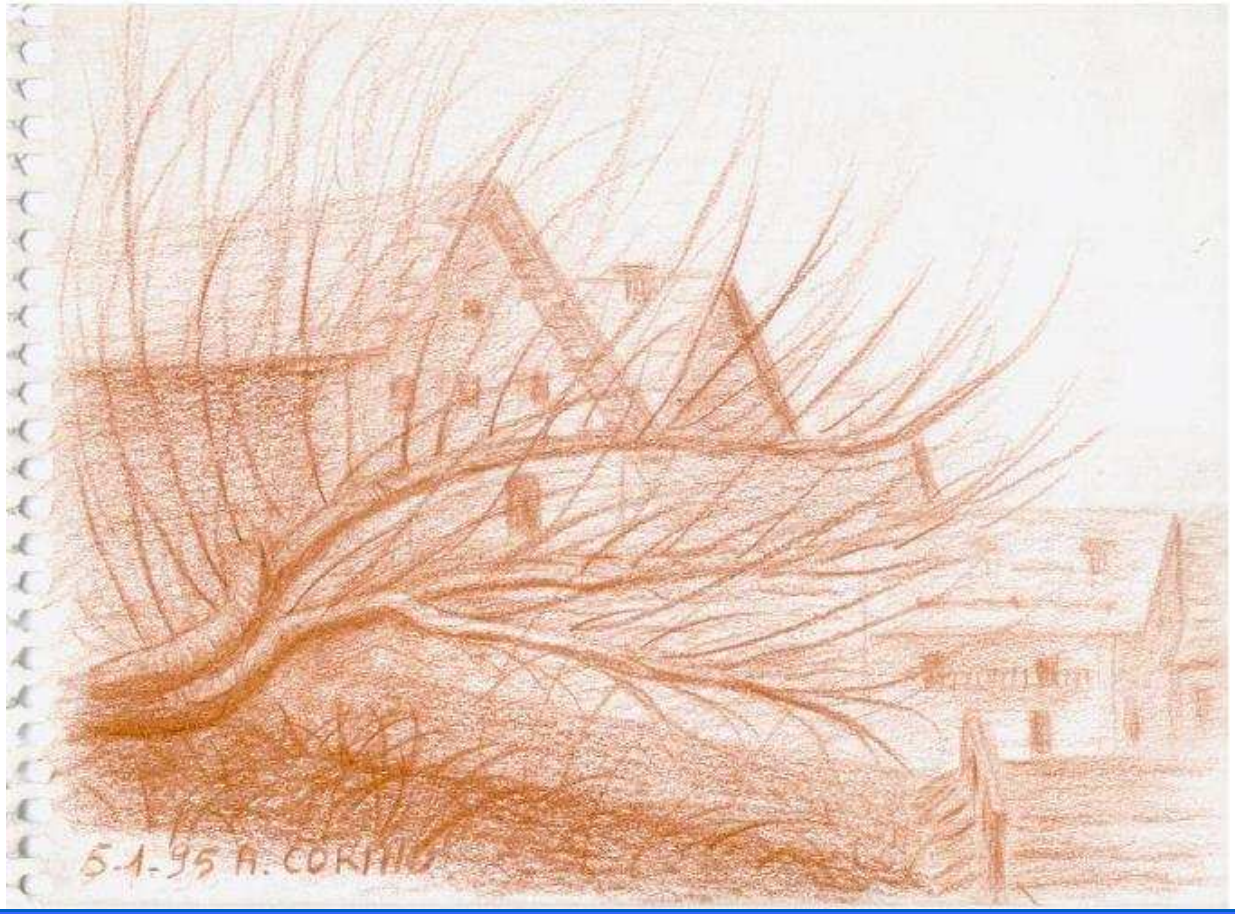

Anna Corino

Ex Terre

Anna Ferrari

L'Amore che fu

Maria Elena Monaco

Galleggiamenti

Anna Maria Palumbo

Reliquie d'Artista

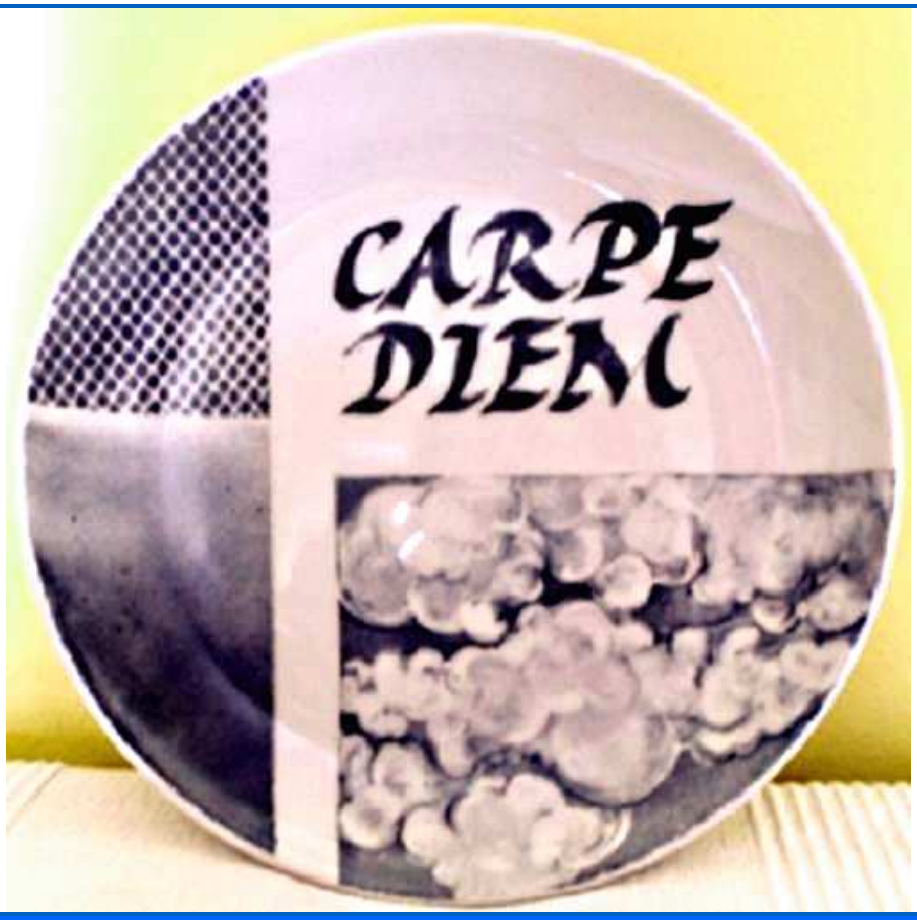

Maria Pardo

Carpe Diem

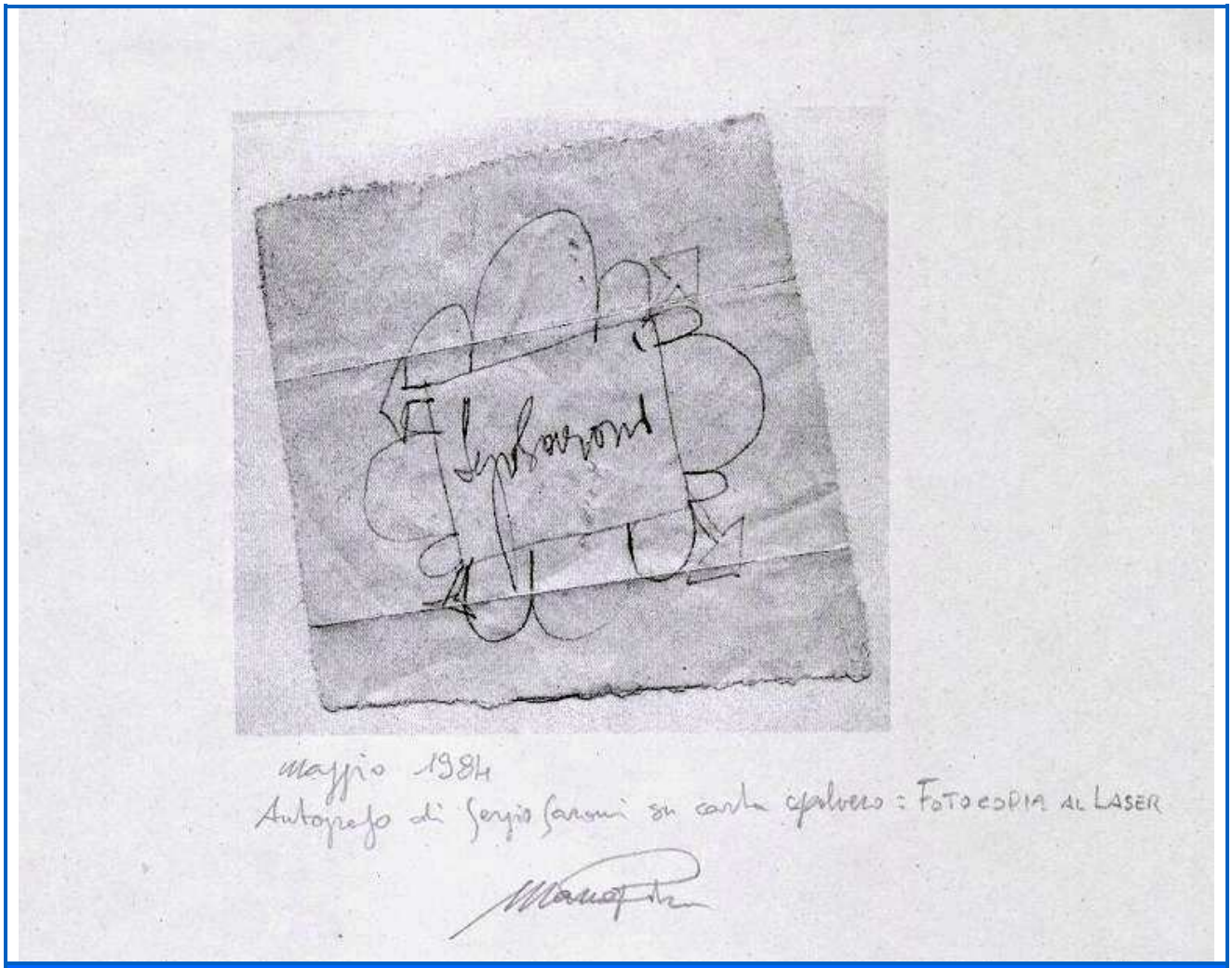

Marco Piva

Autografo di Sergio Saroni su Carta Spolvero

Luciano Proverbio

Guai a chi è solo e non c'è nessuno che lo rialzi

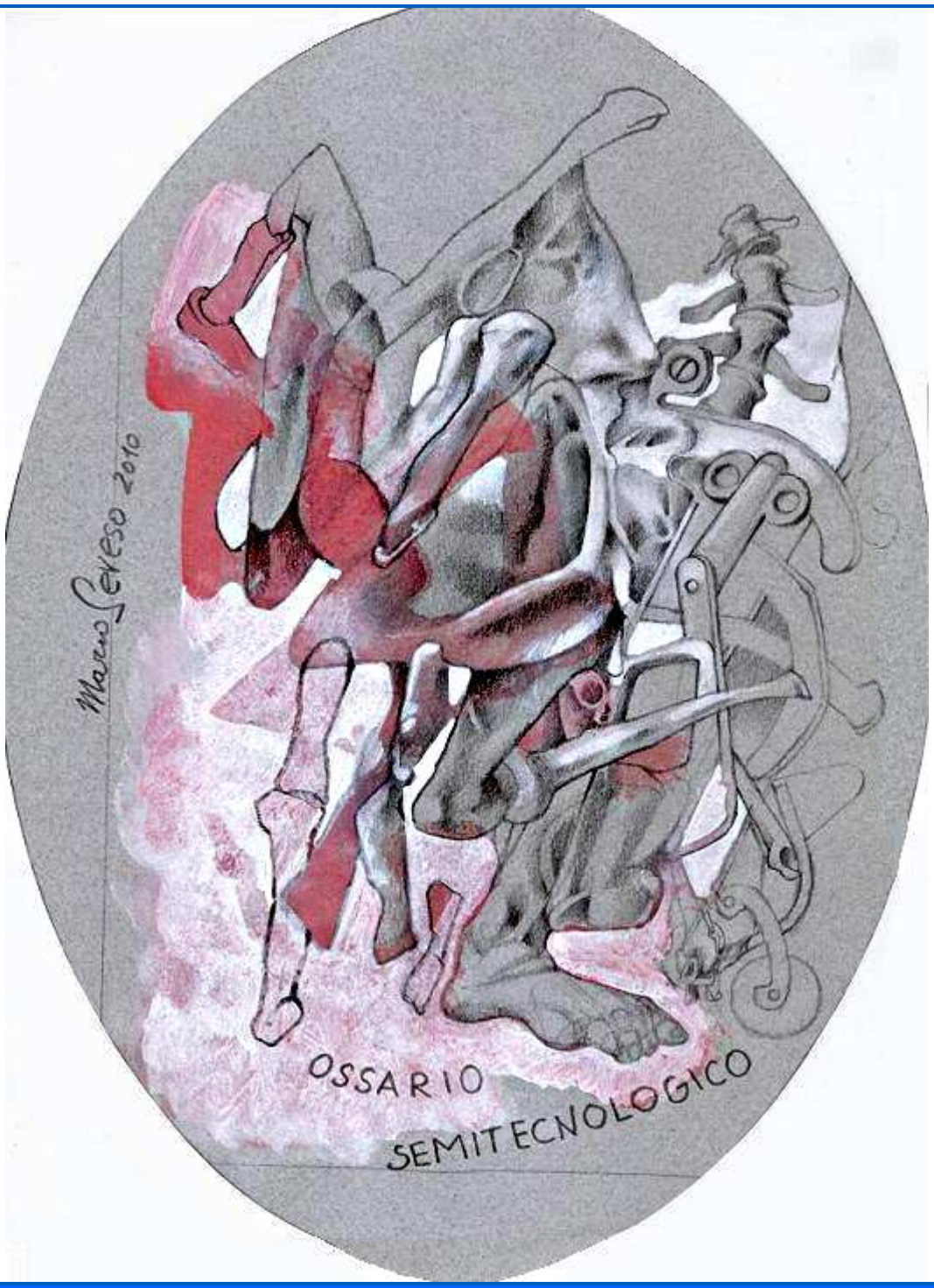

Marco Seveso

Ossario semitecnologico

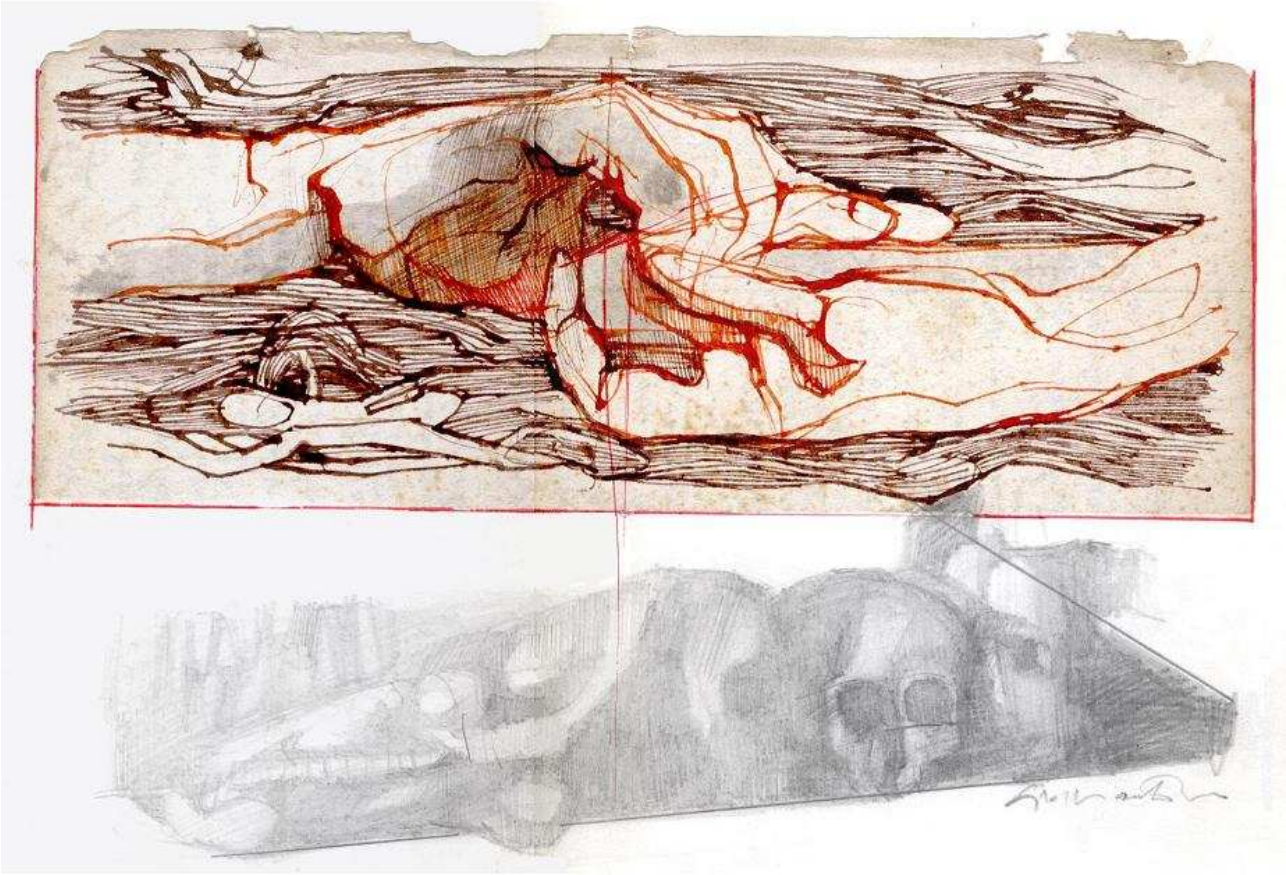

Giacomo Soffiantino

Uomo/natura 11

Magda Tardon

Frammenti

Riccardo Vasconi

Carla

Ferdinando Viglieno Cossalino

Gaute la nata